

La brújula ...

... de cualquier navegante que se dirige a buen puerto

# GUÍA PARA EL DESARROLLO DE CARRERA

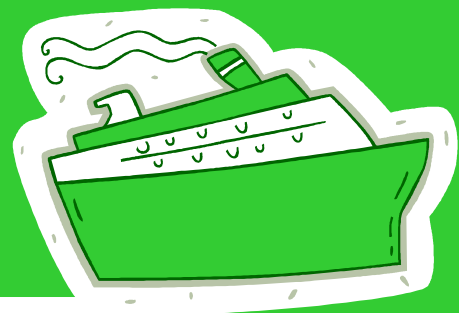

Tu herramienta

hacia el pleno desarrollo profesional





## *Párate a pensar ...*

---

¿Estás en tus últimos años de carrera?

¿Ya sabes lo que quieres hacer cuando “seas mayor”?

¿Cuál es tu ruta, tu mapa de navegación, el puerto al que deseas dirigir tus inquietudes profesionales?

¿No estás segura?

Pues no es de extrañar ...

Ante un océano tan inestable y misterioso, como lo es el MERCADO DE TRABAJO, es lógico que no sepas muy bien hacia qué horizonte enfocar tu mirada.

Sin embargo, ... sólo es cuestión de pararse a pensar:

¿desde dónde parto?, ¿a dónde quiero llegar? y  
¿cuál es el recorrido que debo hacer?

¿Has realizado este ejercicio alguna vez...?

# Y sírrete de una buena brújula...



Si estás pensando seriamente en definir tu proyecto y metas profesionales, y no lo tienes claro, tenemos lo que necesitas

## UNA BRÚJULA

### LA GUÍA PARA EL DESARROLLO DE CARRERA

cuya finalidad es ayudarte a construir tu propia trayectoria hacia el logro del horizonte profesional que tú misma desees marcarte

## ¿CÓMO?

### PUNTO DE PARTIDA

Identificando las posibles **vías** para tu desarrollo profesional

### PUNTO DE LLEGADA

Concretando tus **objetivos** de desarrollo profesional

### EL RECORRIDO

Localizando la **ruta** idónea para la interconexión entre tu punto de partida y de llegada

### LA EVALUACIÓN

Realizando el **seguimiento** del plan de trabajo fijado



# ZARPAMOS...o el punto de partida

*Aquel que tiene un porqué para vivir puede enfrentar todos los cómo.*

*Frederich Nietzsche*

## Pretende...

que cuentes con los elementos necesarios para identificar las posibles vías de desarrollo profesional

## Para ello...

te ofrece una serie de pautas que facilitan la reflexión y el análisis de las competencias que posees, así como el conocimiento del entorno laboral al que pretendes incorporarte

## Se divide en...

- El Viaje hacia el Autoconocimiento
- Observando el entorno más próximo
- A modo de resumen

# *PONEMOS DESTINO...o el punto de llegada*



*Nunca hay viento favorable para el que no sabe hacia dónde va*

*Séneca*

## **Pretende...**

que seas capaz de identificar y concretar tus objetivos de desarrollo profesional

## **Para ello...**

te ofrece un conjunto de herramientas que ayudan a analizar los distintos aspectos personales y laborales que inciden en la viabilidad de dichos objetivos

## **Se divide en...**

- Una mirada hacia mis intereses
- Las opciones profesionales
- La toma de decisión

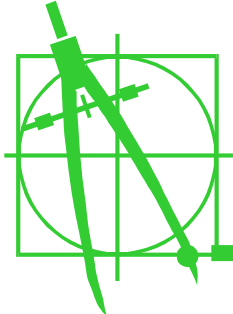

# **CARTOGRAFIAMOS...** o el *recorrido*

*El futuro pertenece a quienes creen en la  
belleza de sus sueños.*

*Eleanor Roosevelt.*

## **Pretende...**

que encuentres la ruta idónea para la interconexión ente tu "punto de salida" y tu "punto de llegada"

## **Para ello...**

te incita a la reflexión sobre una serie de elementos básicos para la auto-construcción ordenada y coherente del camino hacia la meta o metas propuestas

## **Se divide en...**

- **PRIORIZA:** organiza tus actividades
- **ADÁPTATE:** analiza tu entorno
- **INFÓRMATE:** maneja las claves de la actualidad
- **FÓRMATE:** incorpora herramientas específicas
- **CONÉCTATE:** accede a los espacios compartidos
- **PLANIFICA:** escribe tu recorrido

# HACEMOS ESCALAS... o la evaluación



*Lo importante no es el fin del camino, sino el camino. Quien viaja demasiado aprisa se pierde la esencia del viaje.*

*Louis L'Amour*

## Pretende...

que puedas disponer de un método sencillo de control y ajuste del plan de trabajo fijado para recorrer la ruta de desarrollo profesional

## Para ello...

te presenta una serie de pautas elementales, útiles para medir el grado de conocimiento entre lo planificado y lo avanzado, en relación con tu proyecto individual de desarrollo de carrera

## Se divide en...

- Los puntos críticos del proceso
- Integrando los resultados de la evaluación en el proceso de desarrollo de carrera

*Tu brújula...*

y

¡¡¡BUEN  
VIAJE !!!

Te deseamos desde  
"Andalucía en e-Igualdad"

---

